ITCG Galiani de Sterlich

POMILIO - GALIANI - DE STERLICH



Settore Economico - Tecnologico - Professionale

Esplora nuovi mondi: scopri il tuo potenziale!

SETTORE ECONOMICO - TECNOLOGICO

- Amministrazione Finanza e Marketing — AFM
- Informatica S.I.A. | corso ordinario e 4+2 — SIA
- Relazioni Internazionali per il Marketing — RIM
- Turismo — TUR
- Grafica e Comunicazione — GEC
- Costruzioni Ambiente e Territorio — CAT

SETTORE PROFESSIONALE

- IAM — Industria e artigianato per il Made in Italy (MODA) | corso ordinario e 4+2
- MAT — Manutenzione e assistenza tecnica (MECCANICA, ELETTROTECNICA E IMPIANTI)
- SSA — Servizi per la sanità e l'assistenza sociale

Qualifiche di formazione professionali

Giornate **OPEN DAY**

13 Domenica Dicembre dalle 10 alle 13	19 Sabato Dicembre dalle 10 alle 13	9 Sabato Gennaio dalle 10 alle 13	17 Domenica Gennaio dalle 10 alle 13	23 Sabato Gennaio dalle 16 alle 19

POMILIO - GALIANI - DE STERLICH



Settore Economico - Tecnologico - Professionale

Sommario

Introduzione.....Pag.5

Laboratori orientativi.....Pag.8

Formazione scuola-lavoro.....Pag.9

Filiera tecnologico - professionale 4+2.....Pag.10

- SETTORE ECONOMICO - TECNOLOGICO

Amministrazione finanza e marketing.....Pag.12

S.I.A. - Sistemi informativi aziendali.....Pag.13

R.I.M. - Relazioni internazionali per il marketing.....Pag.14

Turismo.....Pag.15

Grafica e comunicazione.....Pag.16

Costruzione ambiente e territorio.....Pag.17

- SETTORE PROFESSIONALE

Manutenzione e assistenza tecnica.....Pag.19

Servizi per la sanità e l'assistenza sociale.....Pag.20

Industria e artigianato per il made in italy -MODA.....Pag.21

Istruzione e formazione professionale.....Pag.22

“

Dove imparare significa
avere fiducia in se stessi

”

L'I.I.S. U.Pomilio - Galiani - de Sterlich offre una **formazione** mirata all'inserimento nel mondo del lavoro e delle professioni e a fornire una solida preparazione di base per la prosecuzione degli studi universitari.

I corsi di studio durano cinque anni, al termine dei quali gli studenti sostengono l'Esame di Maturità e conseguono il diploma di **ISTRUZIONE SECONDARIA DI SECONDO GRADO.**

Le materie comuni a tutti gli indirizzi sono: Italiano, Storia, Inglese, Matematica, Diritto, Scienze integrate, Informatica di base, Scienze motorie e sportive, Religione Cattolica o attività Alternativa.

Nell'intento di rispondere alle esigenze dettate dall'innovazione tecnologica e ai fabbisogni espressi dal mondo del lavoro (in particolare dalle vocazioni del nostro territorio), l'Istituto offre corsi nel **SETTORE ECONOMICO, TECNOLOGICO e PROFESSIONALE.**







Progetti dedicati a opportunità di crescita culturale completano la formazione dei nostri studenti. Tutti hanno un taglio visibilmente europeo e mirano a costruire un bagaglio spendibile in un contesto internazionale: I.C.D.L. (Patente europea del computer) ed I.C.D.L. Cad, con certificazioni delle competenze informatiche; certificazioni linguistiche; certificazioni europee; attività "simulimpresa"; stage linguistici all'estero; scambi culturali; visite guidate e viaggi d'Istruzione; progetti Erasmus per la costruzione di un'autentica cittadinanza europea. Nel rispetto di una tradizione culturale consolidata, capace di offrire da sempre sicuri sbocchi professionali, l'Istituto approccia la riforma della Scuola con rinnovata energia:
"La nostra è una tradizione nel futuro".

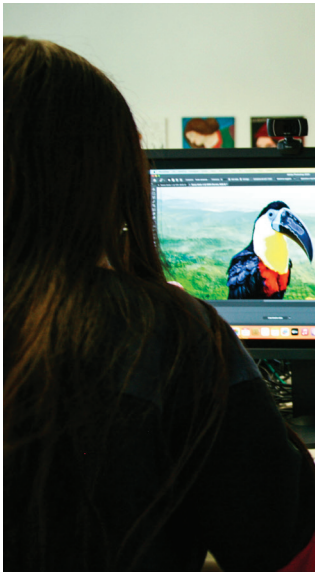

L'Istituto aderisce ai Progetti di mobilità internazionale, finanziati con i fondi europei, per offrire agli studenti una formazione aperta a nuovi orizzonti, migliorare le competenze trasversali e tecnico professionali, specifiche per ciascun settore di indirizzo, approfondire la conoscenza di una lingua comunitaria utilizzandola come lingua veicolare nei diversi contesti lavorativi.

Scuola eTwinning 2025-2027
Importante riconoscimento europeo che attesta l'eccellenza dell'istituto nell'innovazione didattica, nell'inclusione e nell'uso consapevole delle tecnologie digitali. Attraverso progetti collaborativi internazionali, la scuola promuove lo sviluppo delle competenze chiave e l'apertura multiculturale degli studenti. Un ambiente di apprendimento dinamico e connesso, orientato alla cittadinanza globale e al futuro dei giovani.

FUTURA LA SCUOLA PER L'ITALIA DI DOMANI
COESIONE ITALIA 21-27 SCUOLA E COMPETENZE
CERTIFICAZIONI LINGUISTICHE
PIANO NAZIONALE SCUOLA digitale
WEB RADIO THE SCHOOL VOICE OLCE
Erasmus+ Co-funded by the European Union
ICDL The Digital Skills Standard











L'I.I.S. "U.Pomilio - Galiani - de Sterlich" offre una formazione tecnico-professionale mirata all'inserimento nel mondo del lavoro e a fornire una solida preparazione di base per la prosecuzione degli studi universitari.

I percorsi che conducono all'Esame di Maturità, per il conseguimento del diploma, hanno una durata di cinque anni con l'opportunità del nuovo percorso di "Sperimentazione Quadriennale" nel settore MODA e in quello SIA (4+2).

Ciascun indirizzo è caratterizzato da una base di istruzione generale con materie comuni a tutti i percorsi e da un **approccio tecnico-professionale** che valorizza l'apprendimento mediante l'esperienza pratica nei laboratori.

LABORATORI ORIENTATIVI

Il nostro Istituto **accoglie gli alunni** delle classi seconde e terze della scuola secondaria di I grado per offrire un **percorso personalizzato di orientamento,** favorire la conoscenza diretta delle discipline d'indirizzo e valutare aspettative e opportunità.
Dopo la prenotazione, gli alunni in visita potranno svolgere, in prima persona, attività inerenti i settori d'interesse, guidati da docenti e studenti del team orientamento, così da comprendere la natura del nostro Istituto, le sue peculiarità didattiche e favorire la conoscenza diretta delle discipline d'indirizzo.

Per partecipare, selezionare l'indirizzo d'interesse e avere informazioni su date e orari dei LABORATORI, occorre **compilare il modulo** disponibile inquadrando il **QR Code.**

I laboratori si terranno in orario scolastico.

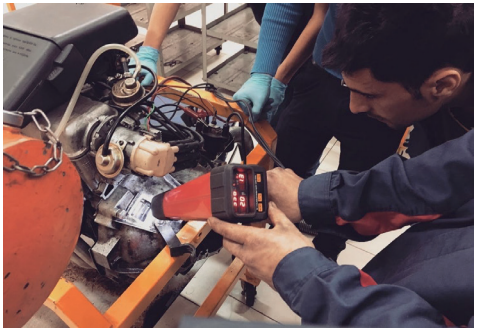

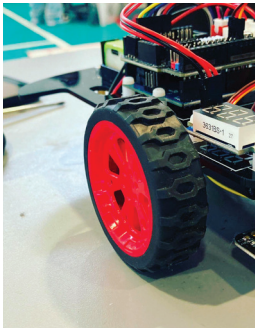



FORMAZIONE SCUOLA - LAVORO

La FSL (Formazione scuola-lavoro) è un'attività formativa destinata ai giovani delle classi III, IV e V dell'Istituto. Lo scopo della FSL è agevolare l'orientamento per le future scelte professionali attraverso una serie di **esperienze che creano una connessione tra la formazione scolastica e quella aziendale.**

La FSL è progettata, attuata, verificata e valutata sotto la responsabilità dell'Istituto e in **collaborazione con aziende e associazioni di categoria** che facilitano il contatto con le realtà imprenditoriali del territorio.

Attraverso la FSL, molti studenti seguiti da un tutor scolastico e da un tutor aziendale, stabiliscono rapporti di fiducia reciproca con le aziende che li ospitano, per un **periodo di apprendimento in situazione lavorativa**, gettando così le basi per quelli che potrebbero diventare veri e propri contratti di lavoro al termine del percorso scolastico.

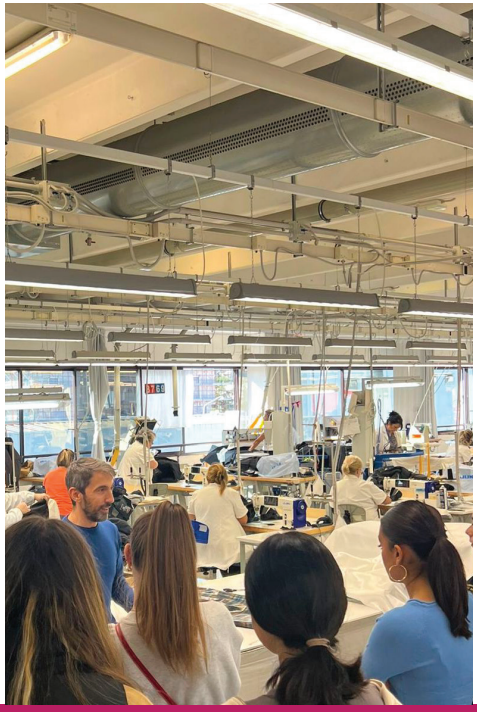



Indirizzo

MODA - INDUSTRIA E ARTIGIANATO PER IL MADE IN ITALY

S.I.A. - SISTEMI INFORMATIVI AZIENDALI

Dall'anno scolastico '25/'26 il nostro Istituto offre l'opportunità di scegliere **il modello sperimentale della filiera tecnologico-professionale 4+2 per gli indirizzi Industria e Artigianato per il Made in Italy (Moda)** e **S.I.A. Sistemi informativi aziendali.**
Il percorso, noto come **"4+2"**, offre agli studenti la possibilità di accedere direttamente ai corsi degli ITS Academy.
In alternativa, il percorso **quadriennale** conferisce un titolo di studio pari a un diploma quinquennale immediatamente spendibile nel mondo del lavoro o consente di iscriversi all'Università.









Settore

ECONOMICO & TECNOLOGICO

Indirizzo

AMMINISTRAZIONE FINANZA E MARKETING

	BIENNIO		TRIENNIO		
MATERIE DI INSEGNAMENTO	**Cl. I**	**Cl. II**	**Cl. III**	**Cl. IV**	**Cl. V**
Lingua e letteratura italiana	4	4	4	4	4
Matematica	4	4	3	3	3
Storia	2	2	2	2	2
Lingua Inglese	3	3	3	3	3
Scienze sperimentali *	4	4			
Geografia	1				
Geografia economica	2	3			
Diritto ed Economia	2	2			
Diritto			3	3	3
Economia politica			3	2	3
Lingua francese	3	3	3	3	3
Economia aziendale	2	2	6	7	8
Informatica	2	2	2	2	
Scienze motorie e sportive	2	2	2	2	2
Religione Cattolica o attività alternative	1	1	1	1	1
Educazione civica	33 ore annue trasversali				
TOTALE ORE	32	32	32	32	32



* ore suddivise in Fisica, Chimica e Biologia

Il Diplomato in Amministrazione, Finanza e Marketing
Non è più solo la vecchia ragioneria! Se ti interessa il mondo dell'economia e della finanza e sei consapevole dell'importanza di un'adeguata preparazione tecnica ed economica, allora iscriviti al corso Amministrazione Finanza e Marketing. Acquisirai con noi competenze non solo immediatamente spendibili nel mondo del lavoro,ma tali da fornire una adeguata base per una preparazione universitaria: avrai competenze in ambito economico e giuridico, in particolare in materia di amministrazione di aziende, e, non ultimo, nel marketing. Insomma, con noi diverrai un vero professionista nel mondo del futuro.

Al termine del percorso di studi l'alunno sarà in grado di:
· Elaborare, interpretare e rappresentare dati con il ricorso a strumenti informatici;
· Comunicare con linguaggi appropriati e specifici;
· Comunicare in due lingue straniere anche su argomenti tecnici;
· Assistere le imprese negli adempimenti di natura fiscale;
· Condurre trattative contrattuali riferite alle diverse aree funzionali dell'azienda;
· Leggere, redigere e interpretare documenti contabili e finanziari aziendali;
· Impiantare e gestire il controllo della gestione.

Indirizzo

S.I.A. - SISTEMI INFORMATIVI AZIENDALI

	BIENNIO		TRIENNIO		
MATERIE DI INSEGNAMENTO	**Cl. I**	**Cl. II**	**Cl. III**	**Cl. IV**	**Cl. V**
Lingua e letteratura italiana	5	5	4	4	4
Matematica	5	4	3	3	3
Storia	2	2	2	2	2
Lingua Inglese	4	4	3	3	3
Scienze sperimentali *	4	4			
Geografia	3	3			
Diritto ed Economia	2	2			
Diritto			3	3	3
Economia politica			3	2	3
Lingua francese	3	3	3	3	3
Economia aziendale	4	4	6	7	8
Lab. di Economia aziendale			*1*	*1*	*1*
Informatica	5	5	4	5	5
Lab. di Informatica	*1*	*1*	*2*	*2*	*2*
Scienze motorie e sportive	2	2	2	2	2
Religione Cattolica o attività alternative	1	1	1	1	1
Educazione civica	33 ore annue trasversali				
Ore di laboratorio in compresenza	1	1	3	3	3
TOTALE ORE	32**	32**	32	32	32

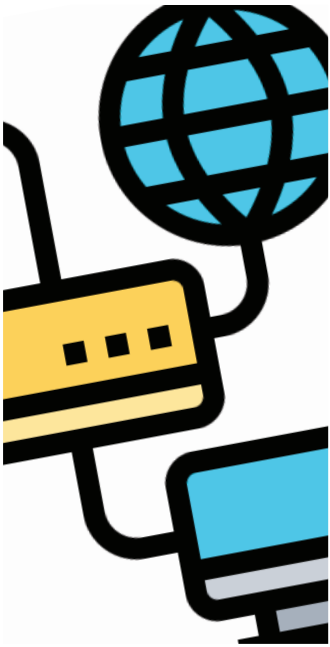

* ore suddivise in Fisica, Chimica e Biologia

** ore in codocenza

Il Diplomato in Sistemi Informativi Aziendali

Sei appassionato di computer e , al tempo stesso, ti interessa il mondo dell'impresa? Se sceglierai l'indirizzo Sistemi Informativi Aziendali avrai l'opportunità di approfondire l'uno e l'altro campo. Con noi acquisirai specifiche capacità informatiche e di programmazione, coniugate ad un saper operare in ambito economico: acquisirai competenze linguistiche, giuridiche, economiche e, in particolare, competenze informatiche, che saranno applicate sia all'innovazione sia al miglioramento organizzativo e tecnologico dell'impresa. Con noi vivrai l'entusiasmante avventura di approcciare i principi della Data Science e dei Big Data. Il nostro è un corso di studi nuovo e al passo coi tempi, che fornisce al cittadino del domani tutte le coordinate sia per orientarsi nel mondo del lavoro sia per affrontare il percorso di studi universitari.

Al termine del percorso di studi l'alunno sarà in grado di:

· Gestire il sistema informativo aziendale;
· Valutare, progettare e gestire software applicativi per il sistema informatico aziendale;
· Realizzare siti web e pagine aziendali;
· Realizzare nuove procedure finalizzate a migliorare l'efficienza aziendale (con particolare riguardo al sistema di archiviazione dei dati, comunicazione in rete e sicurezza informatica).

Il nostro Istituto offrirà l'opportunità di scegliere **il modello sperimentale del settore S.I.A.** Il percorso, noto come **"4+2"**, offre agli studenti la possibilità di accedere direttamente ai corsi degli ITS Academy. In alternativa, il percorso **quadriennale** conferisce un titolo di studio pari a un diploma quinquennale immediatamente spendibile nel mondo del lavoro o consente di iscriversi all'Università.

Indirizzo

R.I.M. - RELAZIONI INTERNAZIONALI PER IL MARKETING

	BIENNIO		TRIENNIO		
MATERIE DI INSEGNAMENTO	**Cl. I**	**Cl. II**	**Cl. III**	**Cl. IV**	**Cl. V**
Lingua e letteratura italiana	4	4	4	4	4
Matematica	4	4	3	3	3
Storia	2	2	2	2	2
Lingua Inglese	3	3	3	3	3
Scienze sperimentali *	4	4			
Geografia	3	3			
Diritto ed Economia	2	2			
Diritto			3	3	3
Economia politica			3	2	3
Lingua francese	3	3	3	3	3
Economia aziendale	2	2	6	7	8
Informatica	2	2	2	2	
Scienze motorie e sportive	2	2	2	2	2
Religione Cattolica o attività alternative	1	1	1	1	1
Educazione civica	33 ore annue trasversali				
TOTALE ORE	32	32	32	32	32

* ore suddivise in Fisica, Chimica e Biologia



Il Diplomato in Relazioni Internazionali per il Marketing
Se non ti fanno paura le sfide conoscitive e se vuoi approfondire con materie più moderne gli studi di Amministrazione Finanza e Marketing, allora scegli R.I.M. , Relazioni Internazionali per il Marketing. Attraverso questo corso acquisirai gli strumenti per comprendere la situazione geopolitica dei mercati, nella consapevolezza della globalizzazione in atto. Quest'ottica di economia aperta prevede, per l'alunno che sceglie questo corso, l'apprendimento di una terza lingua straniera, lo studio del diritto e dell'economia internazionale e l'approfondimento delle tecnologie comunicative, in particolare quelle utilizzate in Rete. Con noi sarai un professionista / cittadino del mondo.

Al termine del percorso di studi l'alunno sarà in grado di:

· Operare con flessibilità, affrontando il cambiamento nei vari contesti internazionali;
· Elaborare, interpretare e rappresentare dati con il ricorso a strumenti informatici;
· Comunicare con linguaggi appropriati e specifici;
· Comunicare in tre lingue straniere anche su argomenti tecnici;
· Utilizzare tecniche di marketing internazionale
· Ideare soluzioni innovative di prodotto e di marketing con riferimento a specifici contesti e a diverse politiche di mercato;
· Condurre trattative contrattuali nel commercio internazionale.

Indirizzo

TURISMO

	BIENNIO		TRIENNIO		
MATERIE DI INSEGNAMENTO	**Cl. I**	**Cl. II**	**Cl. III**	**Cl. IV**	**Cl. V**
Lingua e letteratura italiana	4	4	4	4	4
Matematica	4	4	3	3	3
Storia	2	2	2	2	2
Lingua Inglese	3	3	3	3	3
Scienze sperimentali *	4	4			
Geografia	1				
Geografia turistica	2	3			
Diritto ed Economia	2	2			
Diritto			3	3	3
Economia politica			3	2	3
Lingua francese	3	3	3	3	3
Economia aziendale	2	2	6	7	8
Tecnologie dell'informazione e della comunicazione	2	2	2	2	
Scienze motorie e sportive	2	2	2	2	2
Religione Cattolica o attività alternative	1	1	1	1	1
Educazione civica	33 ore annue trasversali				
TOTALE ORE	32	32	32	32	32



* ore suddivise in Fisica, Chimica e Biologia

Il Diplomato in Turismo

Sei appassionato di arte? Ami viaggiare e imparare nuove lingue? Ritieni che sia indispensabile valorizzare il nostro territorio e farne apprezzare le ricchezze artistiche, paesaggistiche, artigianali ed enogastronomiche? Allora il corso Turismo fa per te! Le competenze che questo indirizzo ti offre coniugano l'ambito economico con quello linguistico e sono quelle più attinenti al mondo dei servizi per il turismo: acquisirai competenze di gestione di imprese, competenze linguistiche, competenze informatiche e competenze giuridiche per un futuro professionale di qualità. Cercheremo di darti la "bussola" sia per orientarti nel mondo del lavoro, sia per affrontare il viaggio nel mondo degli studi universitari.

Al termine del percorso di studi l'alunno sarà in grado di:

· Comunicare con linguaggi appropriati e specifici;
· Comunicare in tre lingue straniere
· Analizzare il territorio per riconoscere la specificità del suo patrimonio culturale e paesaggistico
· Individuare strategie di sviluppo del turismo integrato e sostenibile
· Produrre e gestire servizi e/o prodotti turistici
· Gestire le imprese turistiche con l'ausilio di programmi specifici

Indirizzo

GRAFICA E COMUNICAZIONE

	BIENNIO		TRIENNIO		
MATERIE DI INSEGNAMENTO	**Cl. I**	**Cl. II**	**Cl. III**	**Cl. IV**	**Cl. V**
Lingua e letteratura italiana	4	4	4	4	4
Matematica	4	4	3	3	3
Storia	2	2	2	2	2
Lingua Inglese	3	3	3	3	3
Complementi di Matematica			1	1	
Diritto ed Economia	2	2			
Geografia	1				
Scienze sperimentali *	7	6			
Lab. Scienze	*2*	*1*			
Laboratorio di tecnologie digitali	3	3			
Lab. Tec. Digitali	*2*	*2*			
Tecnologie e Tecniche di rappresentazione grafica	3	3			
Lab. Tecnologie e Tecniche di rappresentazione grafica	*1*	*2*			
Teoria e tecnica della comunicazione		2	2	3	
Progettazione multimediale			4	3	4
Lab. Progettazione multimediale			*2*	*2*	*2*
Tecnologie dei processi di produzione			4	4	3
Lab. Tecnologie dei processi di produzione			*2*	*2*	*2*
Organizzazione e gestione dei processi produttivi					4
Lab . Organizzazione e gestione dei processi produttivi					*2*
Laboratori tecnici			6	6	6
Lab. Laboratori Tecnici			*4*	*5*	*4*
Scienze motorie e sportive	2	2	2	2	2
Religione Cattolica o attività alternative	1	1	1	1	1
Educazione civica	33 ore annue trasversali				
TOTALE ORE	32	32	32	32	32

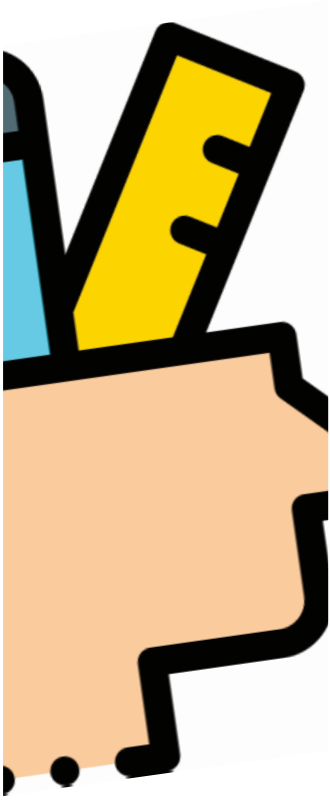

* ore suddivise in Fisica, Chimica e Biologia

Il Diplomato in Grafica e Comunicazione

La creatività è il tuo forte? Prediligi il linguaggio visivo e tutto ciò che è multimediale? Una bella foto è per te più espressiva di mille parole? Allora, iscriviti al corso Grafica e Comunicazione. Con noi acquisirai le competenze che ti serviranno per realizzare prodotti audiovisivi e di grafica, grazie a software innovativi e multimediali. Potrai spendere le tue competenze subito dopo il diploma nei più innovativi settori del mondo del lavoro oppure approfondire i tuoi studi in un percorso universitario.

Al termine del percorso di studi l'alunno sarà in grado di:

· Inserirsi in un'attività di azienda · Creare impresa · Utilizzare strumenti di comunicazioni efficaci e team working

· Specializzarsi in settori specifici in campo grafico e artistico

· Lavorare in diversi ambiti del design e del cinema

Indirizzo

COSTRUZIONE AMBIENTE E TERRITORIO

	BIENNIO		TRIENNIO		
MATERIE DI INSEGNAMENTO	**Cl. I**	**Cl. II**	**Cl. III**	**Cl. IV**	**Cl. V**
Lingua e letteratura italiana	4	4	4	4	4
Matematica	4	4	3	3	3
Storia	2	2	2	2	2
Lingua Inglese	3	3	3	3	3
Complementi di Matematica			1	1	
Diritto ed Economia	2	2			
Geografia	1				
Scienze sperimentali *	6	7			
Lab. Scienze	*2*	*2*			
Laboratorio di tecnologie digitali	3	3			
Lab. Tec. Digitali	*2*	*2*			
Tecnologie e Tecniche di rappresentazione grafica		3			
Lab. Tecnologie e Tecniche di rappresentazione grafica		*2*			
Tecnologie dell'Informazione e della Comunicazione	3				
Lab. TIC	*2*				
Fondamenti di progettazione edilizia e ambiente	4				
Lab Fondamenti di Progettazione	*1*				
Fisica applicata alle strutture e all'ambiente		4			
Lab. Fisica Applicata alle strutture ed all'ambiente		*1*			
Gestione del Cantiere e Sicurezza dell'ambiente di lavoro			2	2	2
Progettazione, Costruzioni e Impianti			7	6	7
Lab. Progettazione, Costruzioni e Impianti			*5*	*4*	*4*
Geopedologia, Economia ed Estimo			3	4	4
Lab. Geopedologia, Economia ed Estimo				*1*	*2*
Topografia			4	4	4
Lab. Topografia			*3*	*4*	*4*
Scienze motorie e sportive	2	2	2	2	2
Religione Cattolica o attività alternative	1	1	1	1	1
Educazione civica	33 ore annue trasversali				
TOTALE ORE	32	32	32	32	32

* ore suddivise in Fisica, Chimica e Biologia

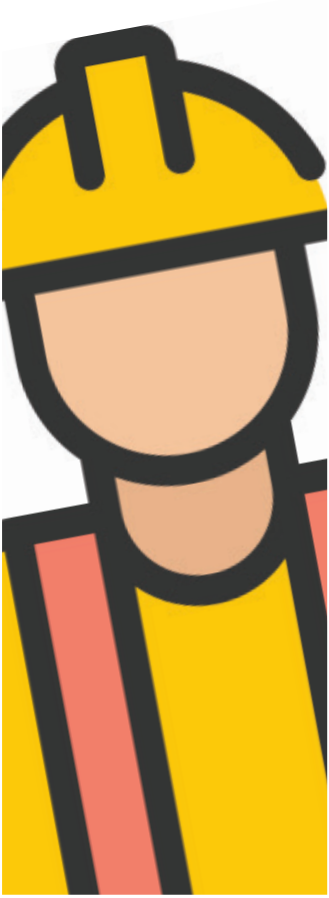

Il Diplomato in Costruzioni, Ambiente e Territorio
Con il corso Costruzioni, Ambiente e Territorio, il geometra cambia veste, diventando un professionista competente che sa coniugare saperi tecnici, competenze informatiche e consapevolezza ecologica. Con noi vivrai l'entusiasmante passaggio da compasso e squadretta ai più sofisticati software e strumentazioni innovative, il disegno computerizzato, l'utilizzo di droni e del GPS.
Al termine del percorso di studi l'alunno sarà in grado di:
· Saper operare interventi di valorizzazione del territorio e di riqualificazione energetica;
· Promuovere la sostenibilità ambientale e gestire tutte le pratiche urbanistiche e catastali
· Acquisire competenze grafiche e progettuali in campo edilizio e di gestione del cantiere.



Settore
PROFESSIONALE

Indirizzo

MANUTENZIONE E ASSISTENZA TECNICA

	BIENNIO		TRIENNIO		
MATERIE DI INSEGNAMENTO	**Cl. I**	**Cl. II**	**Cl. III**	**Cl. IV**	**Cl. V**
Lingua e letteratura italiana	4	4	4	4	4
Matematica	4	4	3	3	3
Storia	2	2	2	2	2
Lingua Inglese	3	3	2	2	2
Diritto ed Economia	2	2			
Scienze integrate - Fisica	2	2			
Lab. Fisica - compresenza	*1*	*1*			
Scienze integrate - Chimica	1	1			
Tecnologie dell'Informazione e della Comunicazione	3	2			
Lab. TIC - Compresenza	*3*	*2*			
Tecnologie e Tecniche di rappresentazione grafica	2	3			
Lab. TTRG - Compresenza	*2*	*3*			
Lab. tecn. ed Esercitazioni - Elettrico	3	3	2	2	3
Lab. tecn. ed Esercitazioni - Meccanica	3	3	3	3	3
Tecnologie Meccaniche Applicazioni			4	4	3
Lab. TMA - Compresenza			*2*	*2*	*2*
Tecnologie Elettriche-Elettroniche Applic.			4	4	3
Lab. TEEA - compresenza			*3*	*3*	*3*
Tec. e Tecn. Install. Man. Diagn. Mec. App.			5	5	6
Lab. Man. e Diagnostica - compresenza			*3*	*3*	*4*
Scienze motorie e sportive	2	2	2	2	2
Religione Cattolica o attività alternative	1	1	1	1	1
Educazione civica	33 ore annue trasversali				
Totale ore di laboratorio	12	12	13	13	15
Ore di laboratorio in compresenza	6	6	8	8	9
TOTALE ORE	31	31	31	31	31



I nostri studenti a conclusione del percorso possiedono le competenze per gestire, organizzare ed effettuare interventi di manutenzione ordinaria e straordinaria, diagnostica, riparazione, collaudo di apparecchiature, sistemi, impianti e apparati tecnologici.

Analizzano e interpretano schemi di apparati, impianti e dispositivi predisponendo le attività.

Hanno competenze tecnico-professionali specifiche e spendibili nelle aziende che si occupano di attività legate ai settori dell'elettrotecnica, dell'elettronica e della meccanica industriale.

Indirizzo

SERVIZI PER LA SANITÀ E L'ASSISTENZA SOCIALE

	BIENNIO		TRIENNIO		
MATERIE DI INSEGNAMENTO	**Cl. I**	**Cl. II**	**Cl. III**	**Cl. IV**	**Cl. V**
Lingua e letteratura italiana	4	4	4	4	4
Matematica	4	4	3	3	3
Storia	2	2	2	2	2
Lingua Inglese	3	3	2	2	2
Seconda lingua straniera Spagnolo	3	2	2	2	2
Metodologie operative	3	4	3	3	3
Scienze umane	3	3			
Lab. Scienze Umane - Compresenza	*2*	*3*			
Psicologia generale ed applicata			4	5	5
Igiene e cultura medico sanitaria			5	4	4
Diritto	2	2			
Diritto e Tecnica ammin. ed economia sociale			4	4	4
Tecnologie dell'informazione e della comunicazione	3	2			
Lab. TIC - Compresenza	*3*	*2*			
Scienze integrate - Biologia	1	2			
Scienze integrate - Chimica	1	1			
Lab Chimica - Compresenza	*1*	*1*			
Scienze motorie e sportive	2	2	2	2	2
Religione Cattolica o attività alternative	1	1	1	1	1
Educazione civica	33 ore annue trasversali				
Ore di laboratorio in compresenza	6	6			
TOTALE ORE	31	31	31	31	31

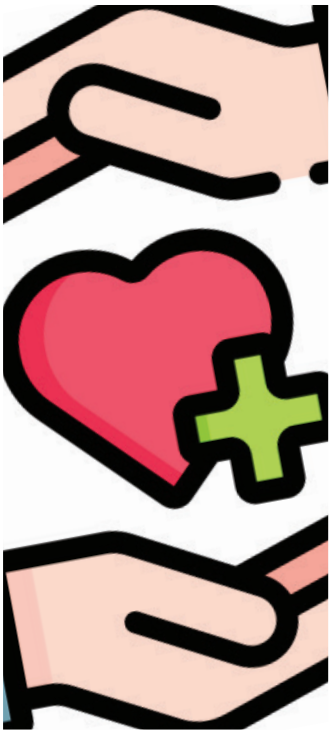

Gli studenti, a conclusione del percorso, possiedono specifiche competenze per mettere in atto interventi e attività dei servizi sociali, socio-sanitari e socio-educativi, rivolti ai bambini e adolescenti, persone con disabilità, anziani, minori a rischio, soggetti con disagio psico-sociale e altri soggetti in situazione di svantaggio, anche attraverso lo sviluppo di reti territoriali formali e informali.

Indirizzo

INDUSTRIA E ARTIGIANATO PER IL MADE IN ITALY

	BIENNIO		TRIENNIO		
MATERIE DI INSEGNAMENTO	**Cl. I**	**Cl. II**	**Cl. III**	**Cl. IV**	**Cl. V**
Lingua e letteratura italiana	4	4	4	4	4
Matematica	4	4	3	3	3
Storia	2	2	2	2	2
Lingua Inglese	3	3	2	2	2
Diritto ed Economia	2	2			
Scienze Sperimentali - Biologia	1	1			
Scienze integrate - Chimica	1	2			
Lab Chimica - Compresenza	*1*	*1*			
Tecnologie dell'informazione e della comunicazione	3	2			
Lab. TIC - compresenza	*3*	*2*			
Tecn. Disegno e Prog. Graf.	3	3			
Laboratorio Tecn. Disegno e Prog. Graf.	*2*	*3*			
Laboratorio Tecnologico ed Esercitazioni	6	6	8	8	8
Tecn. Applicate ai materiali e ai proc. prod.			3	3	3
Lab T.A.M.P. - Compresenza			*3*	*3*	*3*
Progettazione e Produzione			4	4	5
Lab. Prog. e Produzione - Compresenza			*4*	*3*	*4*
Tecniche di distribuzione e di Marketing				1	1
Lab. Marketing - Compresenza				*1*	*1*
Storia delle Arti Applicate			3	2	1
Lab. St. Arte - Compresenza			*2*	*2*	*1*
Scienze motorie e sportive	2	2	2	2	2
Religione Cattolica o attività alternative	1	1	1	1	1
Educazione civica	33 ore annue trasversali				
Ore di laboratorio in compresenza	6	6	9	9	9
TOTALE ORE	32	32	32	32	32

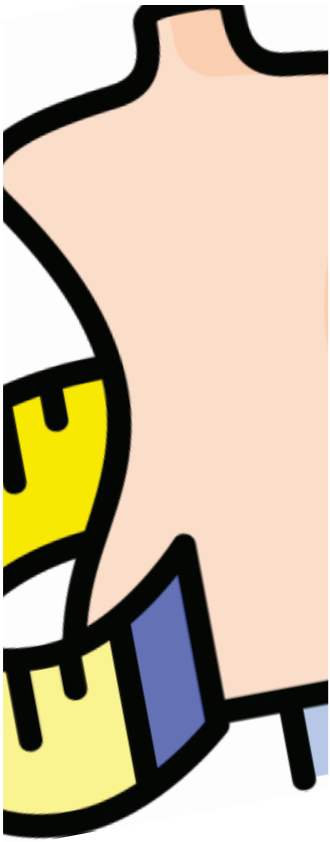

Gli studenti, a conclusione del percorso, possiedono le competenze per intervenire con autonomia nei processi di lavorazione, fabbricazione, assemblaggio e commercializzazione di prodotti tessili-sartoriali, industriali e artigianali.
Si occupano dell'ideazione, progettazione e realizzazione dei prodotti stessi, fino al controllo della qualità del prodotto finale, anche in riferimento alle produzioni legate al territorio. Gestiscono le diverse fasi dei processi produttivi, in rapporto ai materiali e alle tecnologie specifiche, mantenendone la visione sistemica.

Qualifiche

ISTRUZIONE E FORMAZIONE PROFESSIONALE (IeFP)

L'istituto Pomilio è **accreditato dalla Regione Abruzzo** per l'attivazione dei percorsi di Istruzione e Formazione Professionale (IeFP).

Gli studenti possono conseguire, in 3 anni, una **qualifica professionale** tra:

OPERATORE DELL'ABBIGLIAMENTO

RIPARAZIONE DEI VEICOLI A MOTORE

OPERATORE MECCANICO

OPERATORE ELETTRICO

OPERATORE MECCANICO ADDETTO ALLA CALDARERIA (SALDATORE)

OPERATORE DI IMPIANTI TERMOIDRAULICI (FRIGORISTA)

Al termine del terzo anno è possibile accedere rapidamente al mondo del lavoro oppure proseguire gli studi per conseguire il diploma di scuola superiore (percorso quinquennale).





POMILIO - GALIANI - DE STERLICH



Settore Economico - Tecnologico - Professionale

POMILIO - GALIANI - DE STERLICH



Settore **Economico - Tecnologico - Professionale**

Esplora nuovi mondi: scopri il tuo potenziale!

SCANSIONA IL NOSTRO QR CODE PER PRENOTARE I LABORATORI!

www.pomilio-galiani-desterlich.edu.it

Facebook - Istituto Pomilio Galiani De Sterlich

Instagram - pomilio_chieti

Sede **Galiani**
Via U.Ricci, 22
66100 - Chieti
Tel.0871.41840 - Fax. 0871.404770

Sede **Pomilio**
Via Colonnetta 124
66100 - Chieti
Tel. 0871 560563

Sede **De Sterlich**
Via Colonnetta, 99/A
66100 - Chieti
Tel.0871.565351 - Fax. 0871.551470

chis01600d@istruzione.it